

LOS YÉBENES

Cercano por Naturaleza



BIEVENIDOS A LOS YÉBENES

PUERTA A LOS MONTES DE TOLEDO

Nuestro objetivo es facilitar que su estancia en nuestra tierra sea lo más agradable posible, facilitando así toda la información práctica que puedan necesitar.

A lo largo de las siguientes páginas mostramos una guía práctica de la oferta turística de nuestra localidad, la cual engloba museos, gastronomía, rutas de senderismo, naturaleza, molinos de viento... ¡y mucho más!



MUCHAS GRACIAS POR VISITARNOS

Ayuntamiento de Los Yébenes

Concejalía de Turismo



INFORMACIÓN TURÍSTICA

Nuestra localidad cuenta con dos puntos de información turística:

OFICINA DE TURISMO:

- Dirección:
 - Calle Talavera s/n (dentro de Teatro-Auditorio)
- Horario:
 - Viernes: 16:30 a 19:30 hrs
 - Sábados: 11:30 a 14:00 y 17:00 a 20:00 hrs
 - Domingos: 11:30 a 14:00
- Teléfono:
 - 636 464 805
- Email:
 - cultura@losyebenes.es
- Web:
 - www.turismo.losyebenes.es

CASA DE LA CULTURA:

- Dirección:
 - Plaza de San Juan, 4
- Horario:
 - De lunes a viernes
 - De 10:00 a 14:00 hrs
- Teléfono:
 - 925 348 537

MUSEOS

- MUSEO DE CIENCIAS NATURALES DE LOS YÉBENES

- Esta exposición alberga una colección perteneciente al Museo Nacional de Ciencias Naturales (Madrid), a través de la cual realizaremos un viaje por el origen y la evolución de la vida sobre el planeta hasta llegar al ser humano. Cabe destacar el esqueleto completo de la ballena azul (rorcual azul), el animal más grande del planeta.



- Dirección:
 - C/ Talavera s/n (Teatro-Auditorio)
- Horarios:
 - Viernes: 16:30 a 19:30 hrs
 - Sábado: 11:30 a 14:00 y 17:00 a 20:00 hrs
 - Domingo: 11:30 a 14:00 hrs
- Para más información, <http://turismo.losyebenes.es/que-ver/museos/mcnly>
- Cómo llegar: <https://goo.gl/maps/RMgv9hZxmDdj2AFD7>

MUSEOS

- MUSEO DE LA CAZA Y LA NATURALEZA

- Institución dedicada a una de las actividades humanas con más arraigo en la comarca de los Montes de Toledo: la caza. El visitante disfrutará de un recorrido por las diferentes formas de practicar la actividad cinegética, entre bellos dioramas y animales naturalizados. También alberga una de las mejores colecciones de aves de Europa, así como el Parque de la Naturaleza.

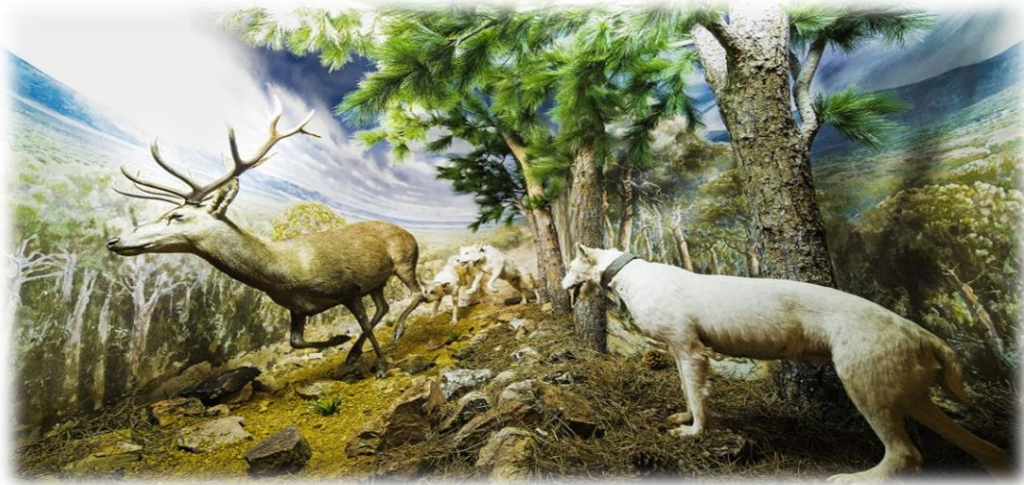

- Dirección:
 - C/ Real de Arriba, 44
- Horarios:
 - Sábados y domingos
 - De 11:00 a 14:00 y 17:00 a 20:00 hrs.
- Contacto:
 - 637570341 / 925348168
- Más información:
 - www.museodelacaza.org
- Cómo llegar:
 - <https://goo.gl/maps/mELef8FjqikHApDfA>

MUSEOS

- **HOPLOTECA - Museo de Armas Antiguas**

- Esta colección de armas antiguas nos permitirá sumergirnos en múltiples aspectos de nuestro pasado, más allá de nuestra faceta más violenta: la guerra. Arte, evolución, usos funerarios, caza, tecnología...



- Dirección:
 - Calle Talavera s/n (Teatro-Auditorio Municipal)
- Horarios:
 - Viernes: 16:30 a 19:30 hrs.
 - Sábados: 11:30 a 14:00 y 17:00 a 20:00 hrs.
 - Domingos: 11:30 a 14:00 hrs.
- Para más información:
 - <https://turismo.losybenes.es/que-ver/museos/hoploteca-museo-de-armas>
- Cómo llegar:
 - <https://goo.gl/maps/BRBcXbP3ej88w6FM6>

MOLINOS DE VIENTO

- CRESTERÍA MOLINERA DE LOS YÉBENES

- Los molinos de viento de Los Yébenes se recortan sobre las lomas de la sierra, en una privilegiada atalaya conocida como la “Crestería Molinera”. Destaca el molino Tío Zacarías por contar con toda la maquinaria completa para moler tal y como se hacía en el pasado.



- Dirección:
 - Solana de los molinos.
- Horarios de visita:
 - Imprescindible reserva.
 - Sábados: 09:00 a 10:00 y 10:00 a 11:00 hrs.
 - Domingos: 09:00 a 10:00 y 10:00 a 11:00 hrs.
- Para más información: <http://turismo.losyebenes.es/que-ver/cresteria-molinera>
- Cómo llegar:
 - <https://goo.gl/maps/MNf1MPHfYzcCj4ar8>

NATURALEZA

- RUTA SENDERISMO “RISCOS DE LOS YÉBENES

- A lo largo de sus 15,4 kilómetros, este itinerario permite conocer diferentes puntos de interés para la historia y la cultura local, así como del paisaje típico del monte mediterráneo. Y todo ello rodeados de impresionantes panorámicas de los valles y sierras circundantes.



- Inicio:
 - Calle Orgaz (Rincón de Félix Rodríguez de la Fuente)
- Características:
 - 15,4 kilómetros (circular)
- Épocas recomendadas:
 - Otoño, invierno y primavera
- Para más información
 - <http://www.senderosdetoledo.org/page15.html>
- Punto de inicio:
 - <https://goo.gl/maps/1ZP6oN9rUFFf99JKA>

NATURALEZA

- DEHESA BOYAL - Área recreativa y senderismo.
 - A 15 kilómetros de Los Yébenes se encuentra la finca municipal “Dehesa Boyal”, un espacio natural ideal para disfrutar de un tranquilo día de campo en familia. Este espacio está dotado con merenderos y barbacoas de uso libre y en un terreno predominantemente llano. En el albergue de la finca se ofrece un plano con varias rutas de dificultad baja, perfectas para para pasear o recorrer en bicicleta el entorno circundante en familia.



- Situación:
 - A 15 kilómetros al sur de Los Yébenes.
 - <https://goo.gl/maps/8KGQvK92qcoPdtcq6>
- Más información:
<http://turismo.losyebenes.es/prueba/riscos-de-los-yebenes-2/rutas-dehesa-boyal>

NATURALEZA

- DEHESA BOYAL - ALBERGUE Y TURISMO ACTIVO EN PLENA NATURALEZA.
 - El albergue de la Dehesa Boyal ofrece un servicio tanto de alojamiento (para grupos de cualquier tamaño y edad), como una variada oferta de actividades de turismo activo: senderismo, paseos a caballo, orientación, tiro con arco, talleres en la naturaleza, etc. Todo ello ubicado en el paisaje de la dehesa, poblado por la fauna y la flora del monte mediterráneo, un espacio perfecto para actividades al aire libre y rodeado de Naturaleza.



- Situación:
 - Finca La Dehesa Boyal, Carretera Los Cortijos (TO-3249), km 5,500
 - <https://goo.gl/maps/HfBFWF87bJRtCQtr9>
- Contacto:
 - Teléfono: 620 181 771
 - Email: info@ladehesaboyal.com
 - Web: www.ladehesaboyal.com

NATURALEZA

- RUTAS GUIADAS (a pie o en 4x4)
 - **Naturexplora** ofrece un servicio de rutas guiadas por diferentes parajes naturales del término municipal de Los Yébenes, así como del resto de los Montes de Toledo. Una atractiva forma de acercarse al medio natural y conocer todos sus secretos (como la famosa “berrea), de la mano de guías especializados. Rutas a la carta.



- Contacto:
 - 666 23 61 50 (José)
- Para más información:
 - www.naturexplora.com

RUTAS MOTORIZADAS

- RUTAS EN VEHÍCULOS CLÁSICOS

- Le ofrecemos la oportunidad de conocer Los Yébenes y su extenso término municipal de una forma sorprendente y divertida: recorriendo sus calles y caminos a bordo de automóviles clásicos como Dodge Dart Limusina, Volkswagen “escarabajo”, Buick Modelo Special, o el inmortal Land Rover, entre otros. ¡Le esperamos!

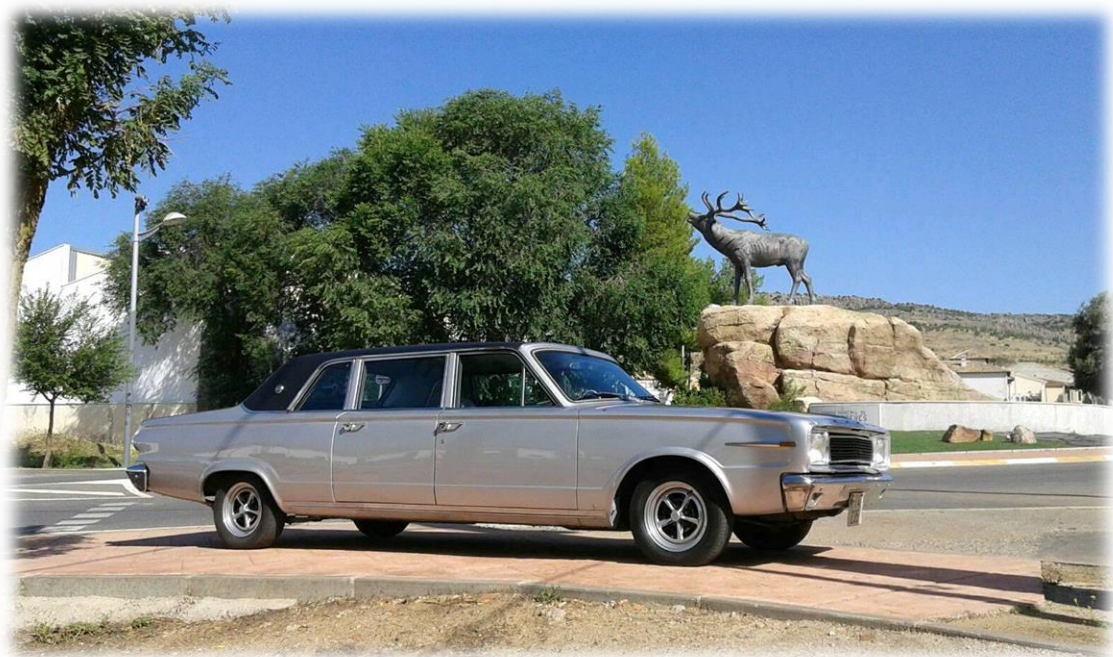

- Contacto:
 - Manuel Valiente
 - 678 512 536
- Para más información:
 - <http://turismo.losyebenes.es/que-ver/rutas-motorizadas>

RUTAS MOTORIZADAS

- BUGGYEVENTOS - COMPRA Y ALQUILER DE BUGGYS.
 - Sea cual sea su necesidad tiene posibilidad de contratar el servicio de alquiler urgente o compra de **buggyeventos.com**. Efectuamos todo tipo de servicios de movilidad para eventos, bodas, presentaciones, camping, servicios de restauración, etc. Infórmese sin compromiso.



- Contacto:
 - Telf.: 639 113 238
 - Mail: cibanez@buggyeventos.com
- Más información
 - <https://buggyeventos.com/>

GASTRONOMÍA

- **COCINA MONTEÑA CON INFLUENCIAS MANCHEGAS**

- La base de nuestra gastronomía es la cocina tradicional de los Montes de Toledo, basada principalmente en los productos que genera esta tierra y con las carnes de caza como elemento más reconocido. Si a esto le añadimos las influencias de la vecina comarca manchega, se genera la fusión de sabores que caracteriza a la gastronomía yebenosa y su amplio abanico de platos al gusto de todos los paladares: ciervo en salsa, migas manchegas, ensalada de perdiz, pisto manchego, entre otros muchos.



- Más información (bares, restaurantes y cafeterías en Los Yébenes):
 - <http://turismo.losyebenes.es/gastronomia-y-alojamiento/donde-comer-1>

ALOJAMIENTOS

- PARA DESCANSAR Y DISFRUTAR DE LOS YÉBENES
 - Tanto para estancias cortas como largas, para una persona o para toda la familia, incluso para grupos grandes como colegios o eventos de empresa, dentro del casco urbano o fuera del pueblo rodeados de Naturaleza, Los Yébenes cuenta con una gran variedad de servicios de alojamiento turístico.



- Más información:
 - <http://turismo.losyebenes.es/gastronomia-y-alojamiento/donde-dormir>

ARTESANÍA

- TRANSFORMANDO LOS RECURSOS NATURALES

- Durante siglos, los habitantes de los Montes de Toledo han sabido subsistir al aprovechar los recursos que daba el entorno natural: leña, carbón, esparto, miel, caza, etc. Ese aprovechamiento sobrevive hoy día en forma de oficios tradicionales como, en el caso de Los Yébenes, la guarnicionería (trabajo del cuero), la taxidermia o el encaje de bolillos.



- Guarnicionería Hermanos Pedraza
 - Calle Concepción, 63
 - 925 320 813
- Más información:
 - <https://guarnicioneriapedraza.com/>
- Cómo llegar:
 - <https://goo.gl/maps/8jQwvQVQ1HaHrL9w9>

MUCHAS GRACIAS POR VISITARNOS



Ayuntamiento de Los Yébenes
Concejalía de Turismo



www.turismo.losyebenes.es

