



Encaramados a la Sierra de Los Yébenes

Recorre el extremo norte del extenso término municipal de Los Yébenes, alcanzando las zonas altas de la sierra.

La proximidad del pueblo a la abrupta elevación de la sierra permite conocer y disfrutar, en un corto recorrido, tanto la importancia de la sierra en el pasado local, su variado medio natural así como de las excepcionales panorámicas de los valles circundantes.



En el vecindario podemos encontrar rincones que nos hablan de su historia y su pasado floreciente en sus casonas y monumentos. El barrio de El Toledillo conserva todo el carácter morisco de callejas estrechas e intrincadas donde, según las leyendas medievales, se practicaban oscuras artes mágicas y era morada de brujas y hechiceras.

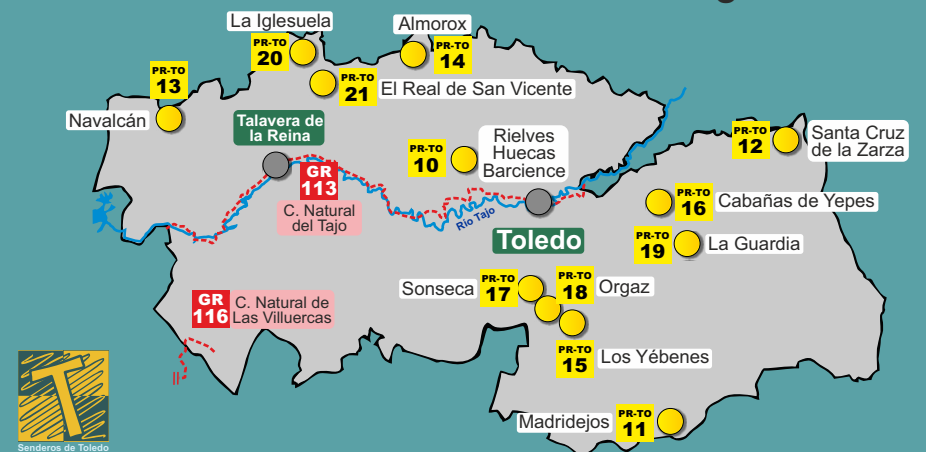

Red de Senderos Homologados de la Provincia de Toledo

GR 113	Camino Natural del Tajo Sendero de Gran Recorrido de más de 1000 km entre Albaracín (TE) y Cedillo (CC). Atraviesa la provincia de Toledo de este a oeste siguiendo el curso del río más de 180 km, entre los términos municipales de Toledo y Puente del Arzobispo.	PR-TO 14	Sendero del Lazarillo: 13 km Almorox
GR 116	Camino Natural de Las Villuercas Sendero de Gran Recorrido que se extiende en su mayor parte por la provincia de Cáceres, pero llega hasta Puerto de San Vicente.	PR-TO 15	Risco de Los Yébenes: 15,4 km Los Yébenes
PR-TO 10	Ruta de las Tres Villas: 16 km Rielves, Huecas y Barciencia	PR-TO 16	Las Fuentes de Cabañas: 9 km Cabañas de Yepes
PR-TO 11	Senda del Lince: 14 km Sierra de Valdehierro (Madrdeijos)	PR-TO 17	Ruta del Pasado Visigodo: 17,4 km Sonseca
PR-TO 12	Ruta del Charco Negro: 6,5 km Santa Cruz de la Zarza	PR-TO 18	Los Hitos de Orgaz: 15 km Orgaz
PR-TO 13	Ruta de las Aves: 13,5 km Navalcán	PR-TO 19	Camino Norte de la Laguna: 15 km La Guardia
		PR-TO 20	Ruta del río Tiétar: 10,3 km La Iglesuela del Tiétar
		PR-TO 21	Cabeza del Oso y Pelados: 16 km El Real de San Vicente

LUGARES DE INTERÉS

- Cañada Real de las Merinas

Emulando a los rebaños de ganado mestieños, el sendero nos permite recorrer un tramo de la cañada cuando esta atraviesa la sierra por la ladra sur. La Cañada Real, por el norte llega desde Sonseca, cruzando el valle del Algodor hacia el sur, Ciudad Real.

- Panorámicas. Mirador del Valle del Algodor

El punto más elevado del recorrido, (el pico Velado, por encima de los 1.060 msnm.), es un buen lugar para detenerse a otear el paisaje. Al Sur se extiende el amplio valle del río Algodor, afluente del Tajo, rodeado por los Montes de Toledo.

- La Chorrera y el Montón de Trigo

Las zonas más escarpadas e inaccesibles de la sierra fueron sitios idóneos para el establecimiento de pequeños poblados de la Edad del Bronce, aprovechando las posibilidades defensivas y de control del territorio y los pasos naturales de la sierra. Se trataba de pequeñas comunidades cuya economía se basaba en la ganadería.

- Molinos de Viento

Los molinos de viento de Los Yébenes se recortan sobre las lomas de la sierra, en una privilegiada atalaya conocida como de la solana de Los Molinos. Dos de ellos, el Torrecilla y Tío Zacarías se conservan en buenas condiciones y este último cuenta con la maquinaria completa para moler como se hacía en el siglo XVI.

- Mina de hierro y ermita de San Blas

San Blas, patrón de la localidad, tiene su ermita del siglo XVI sobre un emblemático cerro donde, en los primeros días de febrero, se organiza una gran fiesta y romería. Muy cerca se pueden visitar una antigua mina de hierro a cielo abierto de origen desconocido que pudo ser explotada hasta principios del siglo XX.



Cañada Real de las Merinas



Panorámica del Valle del Algodor



La Chorrera



Molino del Tío Zacarías



Ermita de San Blas



Señalización de senderos de pequeño recorrido (PR)

PR-TO 15



Sendero de Pequeño Recorrido PR-TO 15
Los Yébenes

Longitud: 15,4 km
Altitud máx.: 1065 m
Dificultad: Media
Tiempo estimado: 4 h
Tipo de recorrido: Circular
Época recomendable:
 Otoño, invierno y primavera

LEYENDA

RUTA PR-TO 15

Atril informativo

Carretera Nacional

Carretera Comarcal

Carretera Local



Escala: 0 100 m 500 m 1000 m

Mapa Instituto Geográfico Nacional MTN25. Detalle de hojas: 685-4 y 685-4

SENDEROS DE TOLEDO **PR-TO 15**

Risco de Los Yébenes

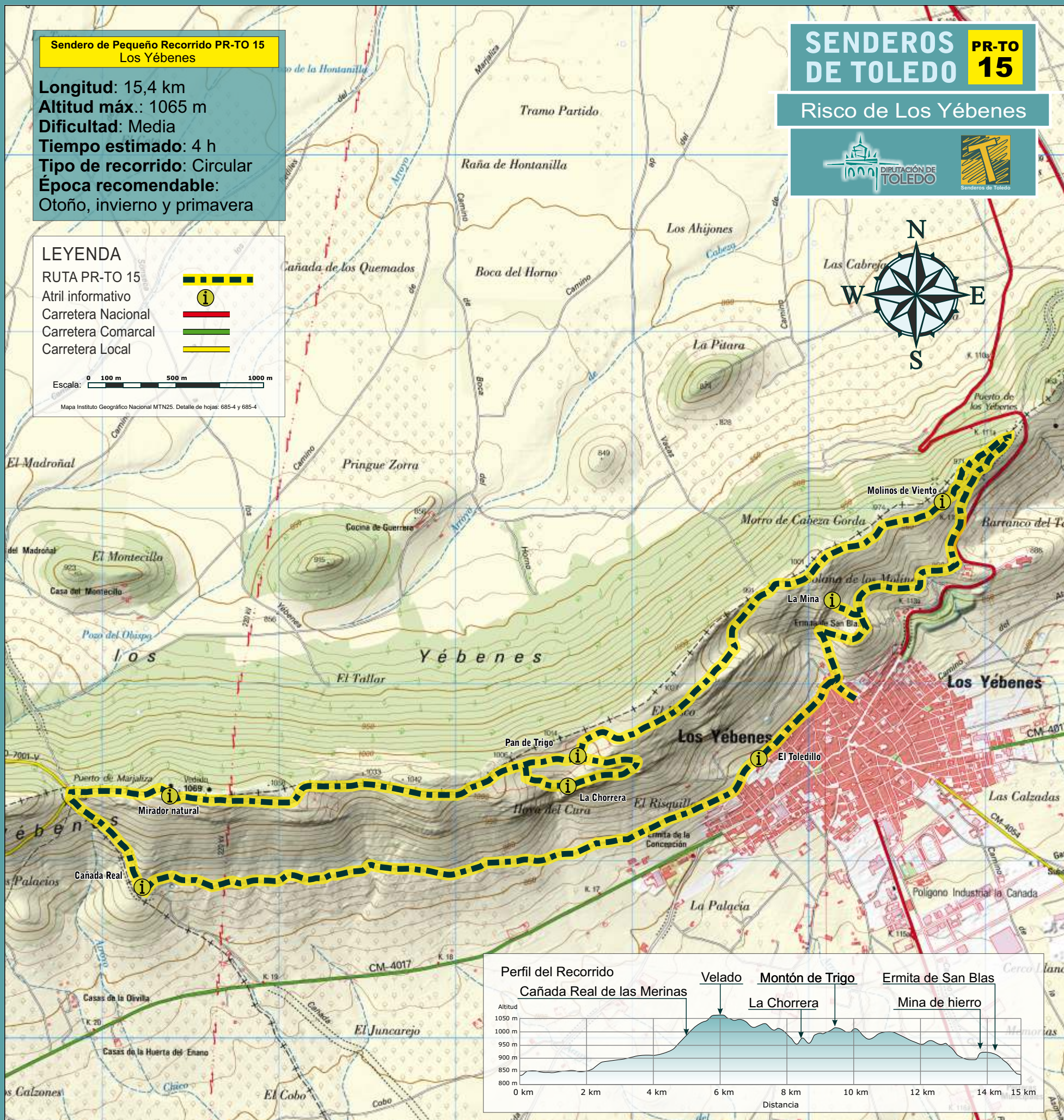

Perfil del Recorrido

